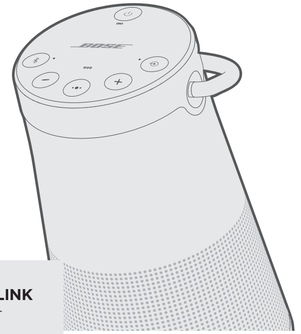

SOUNDLINK
REVOLVE+

Please read and keep all safety and use instructions. • Lea y conserve todas las instrucciones de uso y seguridad. • Lisez toutes les consignes de sécurité et les instructions d'utilisation, et conservez-les en lieu sûr. • 請閱讀並保管好所有安全和使用指示。 • 安全上の留意項目および使用方法をよく読み、それに従ってください。

1

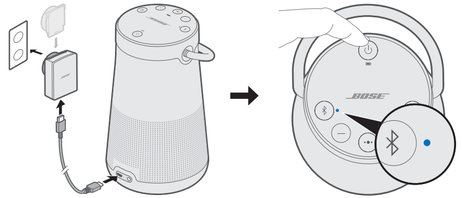

1. Connect to power.
2. Press ⏻.

1. Conecte a la alimentación
2. Presione ⏻.

1. Raccordez l'enceinte à la prise secteur.
2. Appuyez sur la touche ⏻.

1. 連接至電源。
2. 按 ⏻。

1. 电源に接続します。
2. ⏻ ボタンを押します。

2

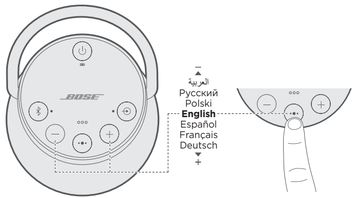

1. Press **–** or **+** to scroll through available languages.
2. Press and hold • ● • to select your language.

1. Presione **–** o **+** para desplazarse por los idiomas.
2. Mantenga presionado • ● • para seleccionar el idioma.

1. Appuyez sur **–** ou **+** pour faire défiler les langues.
2. Maintenez enfoncée la touche • ● • pour sélectionner votre langue.

1. 按 **–** 或 **+** 捲動查找可用的語言。
2. 按住 • ● • 以選取語言。

1. 使用したい言語がアナウンスされるまで **–** ボタンまたは **+** ボタンを押します。
2. • ● • ボタンを長押しして言語を選択します。

3

1. Select **Bose Revolve + SoundLink**.
2. Play music.

1. Seleccione **Bose Revolve + SoundLink**.
2. Reproduzca música.

1. Sélectionnez **Bose Revolve + SoundLink**.
2. Démarrez la lecture.

1. 選取 **Bose Revolve + SoundLink**。
2. 播放音樂。

1. [**Bose Revolve + SoundLink**]を選択します。
2. 音楽を再生します。

BOSE® CONNECT

Download on the App Store

GET IT ON Google Play

Download the free Bose® Connect app to easily manage *Bluetooth*® connections, unlock features and access future updates.

Descargue la aplicación Bose® Connect gratuita para controlar fácilmente las conexiones *Bluetooth*®, activar funciones y acceder a futuras actualizaciones.

Téléchargez l'application Bose® Connect gratuite pour gérer vos connexions *Bluetooth*®, déverrouiller certaines fonctionnalités et accéder aux prochaines mises à jour, en toute simplicité.

下載免費 Bose® Connect 應用可以方便地管理 *Bluetooth*® 連接、解鎖功能，以及獲取未來的更新。

無料のBose® Connectアプリをダウンロードすれば、*Bluetooth* 接続を簡単に管理でき、製品の機能を存分に活用できます。アップデートがあれば、アプリから直接入手できます。

©2018 Bose Corporation, The Mountain,
Framingham, MA, 01701-9168 USA
AM775123-0020 Rev. 00

775123-0020

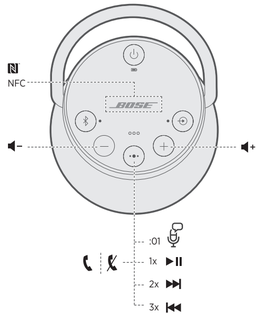

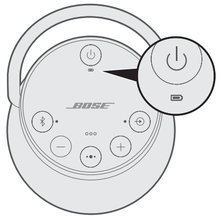

Medium to full charge
Carga media a completa
Charge moyenne ou complète
中等到完全充電
十分に充電されている

Charging
Cargando
Charge en cours
正在充電
充電中

Medium charge
Carga media
Charge moyenne
充滿一半
バッテリー残量低下

Need to charge
Necesita cargar
Charge nécessaire
需要充電
充電が必要

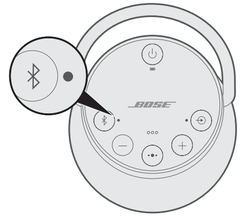

Ready to pair
Listo para emparejar
Prêt pour le jumelage
準備配對
ペアリングができます

Connecting
Conectándose
Connexion en cours
正在連接
接続中

Connected
Conectado
Connecté
已連接
接続済み

global.Bose.com/Support/SLRP